

TREN NORPATAGÓNICO

Impulsando el desarrollo de la Patagonia

Octubre 2018



Ministerio de Transporte
Presidencia de la Nación

IMPULSANDO EL DESARROLLO DE LA PATAGONIA

Menores costos favorecen al desarrollo

IMPACTO MACROECONÓMICO



Mayor eficiencia en la explotación de Vaca Muerta



Abastecimiento eficiente de energía a la población argentina



Reducción de costos logísticos y operativos



Aumento de exportaciones



Empleo de Calidad

Impacto Macro de Vaca Muerta

Impacto del sector petrolero en PBI

3% PBI

Hoy

9% PBI

VM full

- Petroquímica
- LNG
- Energía abundante

Impacto en el Empleo (miles)

Directos

50

Indirectos mas inducidos

150

Impacto Regional + Nacional

TREN NORPATAGÓNICO

Una línea deteriorada y poco sustentable

Situación actual

- Infraestructura de vía **deteriorada**
- Edad promedio de vía: **40 años**
- **30%** de las vías con alerta de precaución, velocidad máxima 12 km/h
- Capacidad portante **20 t/eje**
- **Baja densidad** de carga.
- Sistema **no sustentable**
- Entre 2003 y 2015 se invirtió sólo **1 M USD** en infraestructura



TREN NORPATAGÓNICO

Impulsando el desarrollo de la Patagonia

Inversión estimada



780 M USD
+ 80 M USD INSUMOS ADIF

48 meses de obra

Intervención 700 Km
Capacidad 6 M t

Estándar de vía

- ▶ 25 t/eje vía renovada
- ▶ Velocidad máxima de 70 km/h

Escenario de trenes

- 2019 ▶ 1 tren por día
- 2024 ▶ 3 trenes por día
- 2030 ▶ 6 trenes por día

1 = 100



BENEFICIOS PARA LAS PROVINCIAS

Río Negro y Neuquén



Generación de 3.000 puestos de trabajo

Impulso a las economías regionales

-50% costo de transporte para los productores regionales

Posibilidad para los productores locales habilitados de transportar su mercadería en las vías

Un tren más rápido, seguro y silencioso

Barreras automáticas y señalización lumínica

- 47% tráfico de vehículos pesados en 2025

Menor emisión de gas de efecto invernadero

Mejora sustancial en el tránsito del Alto Valle

INGENIERO HUERGO

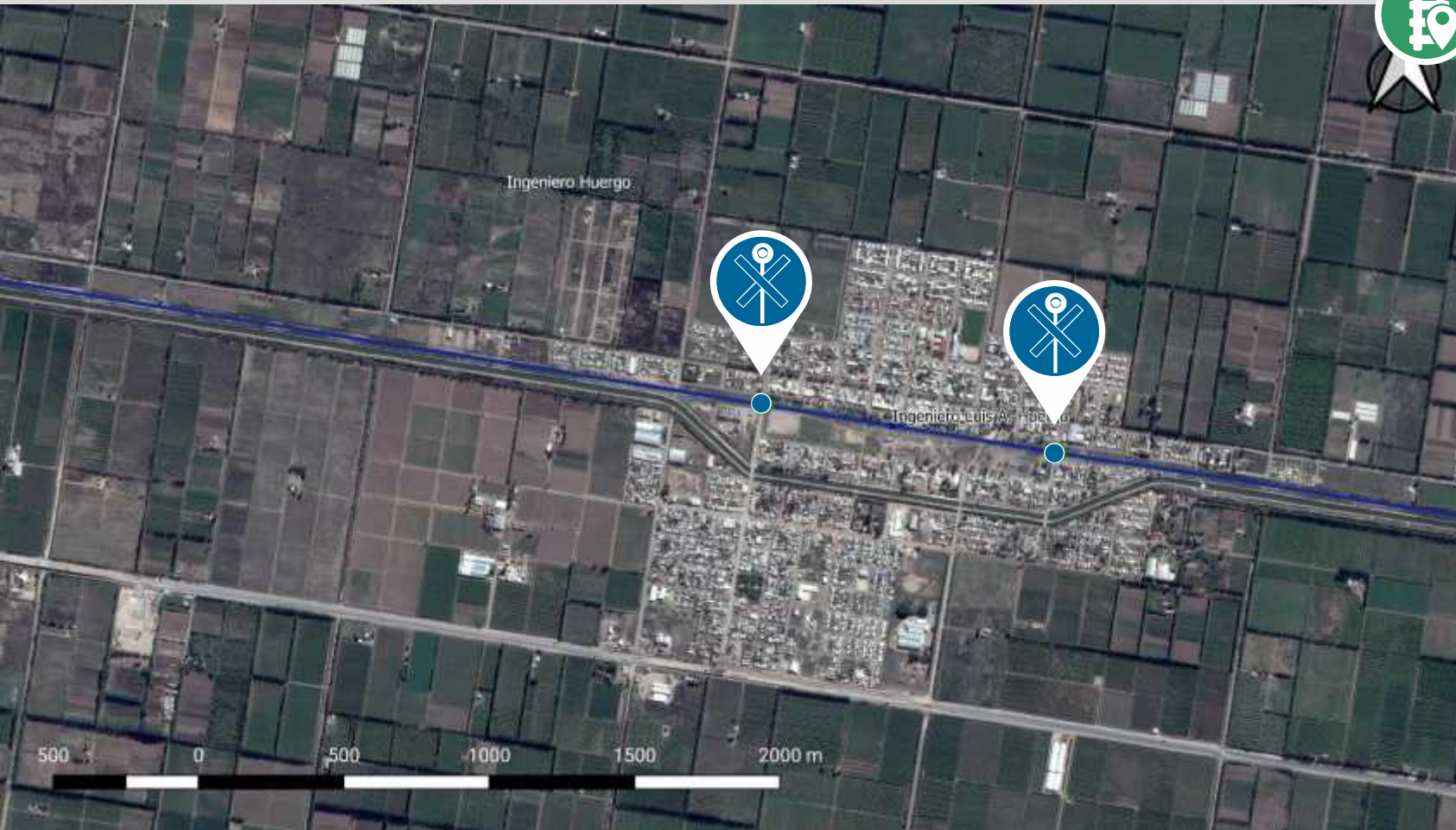

Traza que atraviesa el municipio
8,2 km



Inversión
USD 2.000.000



Obrador
GOMEZ



Empleo
200 puestos



PAN
2 PAN

DETALLE DE INTERVENCIÓN EN TEJIDOS URBANOS



Cerramiento
perimetral



Barrera
automática



Paso a Nivel





Ministerio de Transporte
Presidencia de la Nación